

# *\* Importancia de la \* Gestión de Empresas, en las Pymes*

## **3.- PLANIFICACIÓN, ORGANIZACIÓN Y CONTROL**

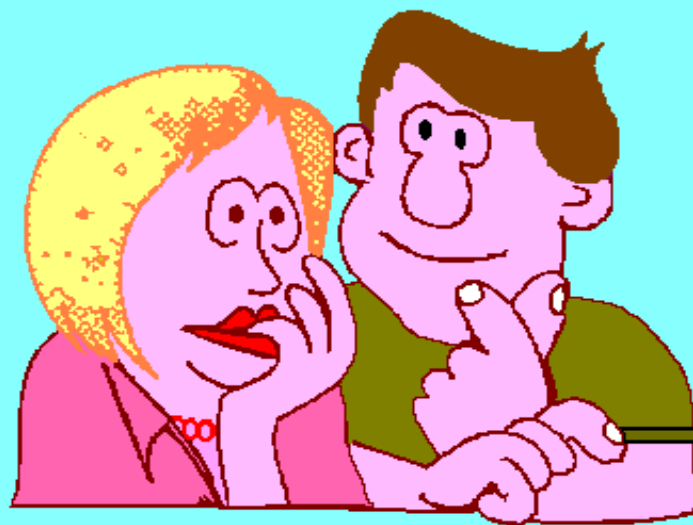

# *La Planificación, Organización y Control*

- *La Planificación o Planeación.*
- *La Organización:*
  - ✓ *Autoridad.*
  - ✓ *Responsabilidad.*
  - ✓ *Obligación*
- *El Control.*



Lic. Víctor Aldana



# LA PLANIFICACIÓN

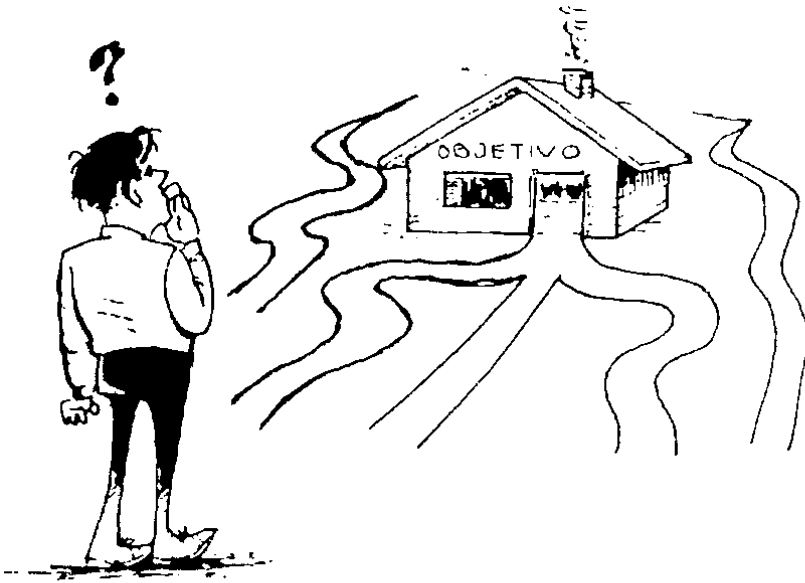

*¿Qué camino debo seguir?*

*Planificar significa prevenir, anticipadamente, lo que debe hacerse, de forma a conciliar los recursos disponibles con los objetivos y oportunidades de la empresa. Constituye una anticipación efectiva del futuro.*

*Son 6 (Seis) las fases del proceso de Planificación, unidas a la Ejecución y Control:*

- ***Análisis de Situación.***
- ***Formulación de Objetivos y Metas.***
- ***Decisión de los Cursos de Acción.***
- ***Diseño de los Planes.***
- ***Ejecución del Planeamiento.***
- ***Control & Evaluación.***

# LA ORGANIZACIÓN

¿QUE DEBO HACER YO?



?

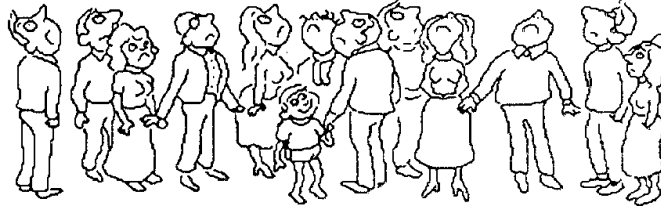

¿QUE DEBEN HACER LOS DEMAS?

**Organizar significa atribuir o definir claramente las tareas de cada uno, de modo que todos sepan exactamente lo que se espera como resultado.**

**Significa delegar, pasar determinado trabajo para que otro lo haga, dándole los medios necesarios y cobrándole los resultados pretendidos y combinados.**

- **LA AUTORIDAD.**
- **LA RESPONSABILIDAD.**
- **LA OBLIGACIÓN**

# AUTORIDAD

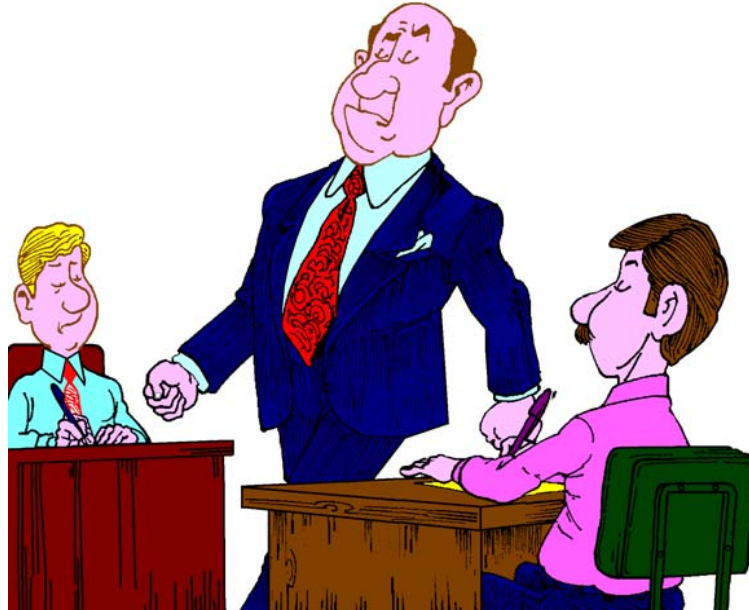

*Es el derecho a dar instrucciones válidas que otros esperan recibir para obedecerlas.*

# RESPONSABILIDAD



*Es la que se refiere al grupo de actividades, tareas o deberes que se han asignado a una persona en particular.*

# OBLIGACIÓN



*Quando se debe informar a la autoridad el grado de éxito que obtenga en las tareas asignadas.*

*Dicha obligación, por lo general la especifica el número de deberes que se le asignaron a una persona.*

# EL CONTROL

**Según HENRI FAYOL, el control de la empresa consiste en verificar si todo se realiza conforme al programa establecido, a las órdenes impartidas y a los principios admitidos.**

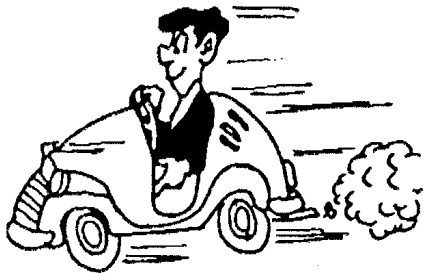

*Alguien que...*

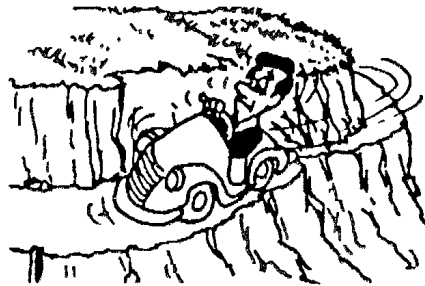

*pierde el control...*

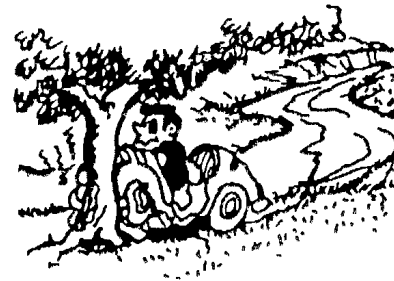

*fracasa.*

**El Control tiene por finalidad detectar y señalar las faltas y los errores, con la finalidad de corregirlos**

**El control se mide desde el punto de vista:**

- **Administrativo.**
- **Comercial.**
- **Técnico.**
- **Financiero.**
- **Seguridad y**
- **Contable.**